

Piano operativo
Prescrizioni di sicurezza e indicazioni utili ai
candidati per lo svolgimento della PROVA
ORALE

Misure urgenti per fronteggiare l'emergenza epidemiologica da COVID-19 e per l'esercizio in sicurezza di attività sociali ed economiche. (21G00117)
[\(GU Serie Generale n.175 del 23-07-2021\)](#)

Regione Friuli Venezia Giulia – Zona Bianca

L'accesso dei candidati sarà scaglionato nel rispetto delle misure di sicurezza, secondo il calendario pubblicato all'Albo Pretorio" dei candidati ammessi al colloquio.

MISURE DI SICUREZZA COVID-19

DIVIETO DI ACCESSO ALLA SEDE CONCURSUALE

Il candidato deve restare al proprio domicilio nel caso in cui:

1. sia risultato positivo al COVID-19 e non disponga di un'adeguata certificazione medica che attesti l'avvenuta negativizzazione del tampone;
2. sia sottoposto a misura di quarantena o isolamento;
3. sia affetto da qualsivoglia patologia che coinvolga l'apparato respiratorio o abbia febbre uguale o superiore a 37,5°C.

MISURE DI SICUREZZA COVID-19

CONDIZIONI DI ACCESSO ALLA SEDE CONCORSUALE

I candidati dovranno tassativamente rispettare le seguenti prescrizioni:

- a. presentarsi da soli e **senza** alcun tipo di bagaglio (salvo situazioni eccezionali, da documentare);
- b. non presentarsi presso la sede concorsuale se affetti da uno o più dei seguenti sintomi:
 - a. temperatura superiore a 37,5°C e brividi;
 - b. tosse di recente comparsa;
 - c. difficoltà respiratoria;
 - d. perdita improvvisa dell'olfatto (anosmia) o diminuzione dell'olfatto (iposmia), perdita del gusto (ageusia) o alterazione del gusto (disgeusia);
 - e. mal di gola.
- c. non presentarsi presso la sede concorsuale se sottoposto alla misura della quarantena o isolamento domiciliare fiduciario e/o al divieto di allontanamento dalla propria dimora/abitazione come misura di prevenzione della diffusione del contagio da COVID – 19;
- d. presentare all'atto dell'ingresso nell'area concorsuale Certificazione verde COVID-19-EU digital COVID certificate tutte le informazioni su come ottenerla sono reperibile sul seguente sito:

<https://www.dgc.gov.it/web/>

MISURE DI SICUREZZA COVID-19

- e. indossare obbligatoriamente, dal momento dell'accesso all'area concorsuale sino all'uscita, la mascherina chirurgica FFP2 messe a disposizione dall'amministrazione organizzatrice;
- f. il candidato che accederà all'aula concorsuale dovrà obbligatoriamente igienizzarsi le mani con il materiale messo a disposizione dall'amministrazione.

Qualora una o più delle sopraindicate condizioni non dovesse essere soddisfatta, ovvero in caso di rifiuto a produrre l'autodichiarazione, dovrà essere inibito l'ingresso del candidato nell'area concorsuale.

MISURE DI SICUREZZA COVID-19

CONDIZIONI DI ACCESSO ALLA SEDE CONCORSUALE

Il candidato presente è tenuto:

- ad essere sottoposto alla misurazione della temperatura con termoscanner o tramite termometri manuali che permettono la rilevazione a distanza. Qualora sia rilevata una temperatura superiore a 37,5°C. il rilevamento sarà ripetuto per tre volte a distanza di 5 minuti circa l'uno dall'altro. Se tutte e tre le rilevazioni esitano con una temperatura superiore a 37,5° C. il candidato non potrà accedere alla sede concorsuale. Dovrà allontanarsi, chiamare il proprio medico di base o i numeri regionali per emergenza COVID-19 per opportuna valutazione e presa in carico sanitaria. In caso di rifiuto il candidato sarà segnalato alle Forze dell'Ordine.
- A presentare la Certificazione verde COVID-19-EU digital COVID certificate;
- a presentare **Allegato 1**, dichiarazione COVID-19 che deve essere compilata e firmata prima di entrare, corredata da documento di identità in corso di validità;
- ad indossare obbligatoriamente, dal momento dell'accesso all'area concorsuale sino all'uscita, la/e mascherina/e FFP2 messe a disposizione dall'amministrazione organizzatrice, prevedendo in caso di rifiuto l'impossibilità a partecipare alla procedura concorsuale.

Non sono ammesse altre tipologie di protezione a copertura naso e bocca.

MISURE DI SICUREZZA COVID-19

CONDIZIONI DI ACCESSO ALLA SEDE CONCURSALE

- i. Non sono ammessi accompagnatori, salvo i casi di disabilità certificata exL.104/1992 o in caso di necessità per motivi di salute (es. temporanea impossibilità a deambulare). Il candidato deve segnalare tale necessità al seguente indirizzo mail: concorsi@collinare.regione.fvg.it entro le ore 48 ore prima dalla data prevista per la prova concorsuale, con la seguente causale: AMMISSIONE ACCOMPAGNATORI – (*indicare codice concorso*)
- ii. Sarà garantito L’AFFLUSSO E IL DEFLUSSO prioritario dei candidati con disabilità e delle donne in stato di gravidanza. Il candidato deve segnalare tale necessità al seguente indirizzo mail: concorsi@collinare.regione.fvg.it entro le ore 48 ore prima dalla data prevista per la prova concorsuale, con la seguente causale: ACCESSO PRIORITARIO PROVA ORALE - (*indicare codice concorso*)
- iii. Al fine di garantire la trasparenza dell’azione amministrativa, essendo le prove aperte al pubblico, coloro che vogliono assistere alla prova orale, dovranno comunicare la loro intenzione al seguente indirizzo mail:
concorsi@collinare.regione.fvg.it
entro le ore 48 ore prima dalla data prevista per la prova concorsuale
indicando il giorno e la durata della presenza. Le richieste saranno accettate in ordine di presentazione, tenendo conto del limite massimo di capienza della sala concorsuale, nel rispetto delle normative COVID-19. nel caso di diniego sarà data comunicazione per iscritto all’avente diritto.
- iv. Non sono ammessi neonati, neppure per l’allattamento.

COMPORTAMENTO ALL'INTERNO DELLA SEDE CONCORSUALE

Il candidato DEVE:

1. mantenere indossata sempre la mascherina FFP2, salvo il tempo necessario al riconoscimento. Condizioni di salute che sconsiglino tale utilizzo devono essere documentate da idonea certificazione medica e comunicate al seguente. Il candidato deve segnalare tale necessità al seguente indirizzo mail: concorsi@collinare.regione.fvg.it entro le ore 48 ore prima dalla data prevista per la prova concorsuale, per la predisposizione delle opportune misure di distanziamento con la seguente causale: DOCUMENTI SENSIBILI PROVA ORALE - *(indicare codice concorso)*
2. *procedere alle operazioni di igienizzazione prima e dopo le operazioni di identificazione e/o consegna e/o ricezione del materiale concorsuale, mediante utilizzo degli appositi gel igienizzanti messi a disposizione*
3. *una volta raggiunta la postazione loro assegnata, dovranno rimanere seduti per tutto il periodo antecedente alla prova, quello della prova stessa e dopo la consegna dell'elaborato finché non saranno autorizzati all'uscita*
4. rispettare la distanza di sicurezza interpersonale di almeno 2,25 m.
5. starnutire o tossire nella piega del gomito.
6. all'interno della sede concorsuale e nelle sue pertinenze **non** è consentito fare foto, video o registrazioni (tutela della Privacy).

COMPORAMENTO ALL'INTERNO DELLA SEDE CONCORSALE

SERVIZIO SANITARIO

All'interno del Piano rialzato della Comunità Collinare del Friuli nella Sala denominata "Ufficio Proloco", sede delle prove, è presente una sala triage con la presenza di addetti del pronto di soccorso.

SERVIZI IGIENICI

L'**accesso ai bagni** è consentito solo prima dell'inizio delle prove, una persona alla volta. All'ingresso e, all'interno dei bagni sarà garantita la presenza di materiale igienico sanitario, corredato da apposite istruzioni per il corretto lavaggio delle mani, nonché la presenza di un addetto volto alla sanificazione e disinfezione dei locali dopo ogni utilizzo. I bagni sono collocati nel seminterrato dell'ente.

SERVIZIO BAR

Per motivi di sicurezza all'interno dei locali non saranno accessibili i distributori automatici, pertanto i candidati sono invitati organizzarsi.

È vietato il consumo di alimenti a eccezione delle bevande, di cui i candidati potranno munirsi preventivamente

CORSIE PREFERENZIALI

Si invitano i candidati/candidate che necessitano di corsia preferenziale di accesso per particolari condizioni (es. stato di gravidanza, difficoltà a deambulare, ecc.) a segnalare tale circostanza al seguente indirizzo mail *con disabilità e delle donne in stato di gravidanza.*

Il candidato deve segnalare tale necessità al seguente indirizzo mail: entro le ore 48 ore prima dalla data prevista per la prova concorsuale, con la seguente causale: CORSIA PREFERENZIALE PROVA ORALE - i. *(indicare codice concorso)*

POSTAZIONI RILEVAZIONE TEMPERATURA

All'esterno, della Comunità Collinare, nella zona denominata "Loggiato" sarà effettuata la rilevazione della temperatura e ritirati eventualmente:

- Certificazione verde COVID-19-EU digital COVID certificate ;
- Allegato 1, dichiarazione COVID-19 che deve essere compilata e firmata prima di entrare, corredata da documento di identità in corso di validità.

Qualora sia rilevata una temperatura pari o superiore a 37,5° C. il candidato verrà fatto stare in zona separata (Piano rialzato della Comunità Collinare del Friuli nella Sala denominata "Ufficio Proloco").

In questo caso la temperatura verrà rilevata per tre volte successive a distanza di alcuni minuti. L'accesso alla prova sarà consentito solo in presenza di temperatura inferiore a 37.5° C.

RICONOSCIMENTO CANDIDATI

All'esterno della struttura (prima dell'accesso alla sala denominata "Ingresso Pubblico) il candidato deve recarsi al banco di riconoscimento.

Le postazioni individuate, sarà dotata di vetro plexiglass e materiale igienizzante.



Al banco di riconoscimento il candidato dovrà:

1. esibire il documento di riconoscimento dal retro della protezione in plexiglass
2. firmare il registro di presenza.
3. Seguire il percorso contrassegnato nella planimetria che lo porterà all'accesso dell'area concorsuale .

ACCESSO ALL'AULA CONCORSUALE - SVOLGIMENTO PROVA ORALE

Effettuate le operazioni di riconoscimento il candidato dovrà recarsi alla postazione assegnata ed attenersi alle istruzioni impartite dal personale addetto alla sorveglianza, rispettando la distanza di sicurezza di 2,25 metri, attendendo il suo turno per l'espletamento della prova orale.

La sala di attesa denominata nella cartina "Ingresso Pubblico" permette l'accesso al massimo 6 persone che potranno udire anche alla prova orale.

Il colloquio sarà effettuato nella sala denominata "Sala CDA", rispettando la distanza di droplet vigente, da parte di ogni singolo candidato e soggetto che interviene nella procedura concorsuale.

Sarà effettuata un'attività di sanificazione della sedia del candidato tra l'esecuzione da parte dei candidati delle diverse prove orali (Unità di personale dedicato a codesto servizio: n.1).

L'accertamento delle conoscenze informatiche dovranno essere seguite le seguenti indicazioni:

- il ripiano della postazione dove è posizionato il pc, la tastiera e il mouse dovranno essere igienizzati prima dell'inizio della prova di ogni candidato.
- il candidato prima di iniziare la prova dovrà provvedere ad igienizzare le mani mediante apposito igienizzante messo a disposizione.

Il personale coinvolto nell'organizzazione concorsuale e i componenti della commissione saranno adeguatamente formati e con Certificazione verde COVID-19-EU digital COVID certificate.

Sarà garantito L'AFFLUSSO E IL DEFLUSSO prioritario dei candidati con disabilità e delle donne in stato di gravidanza.

ACCESSO ALL'AULA CONCORSUALE - SVOLGIMENTO PROVA ORALE COMMISSIONE CONCORSO

La Commissione concorso è composta da 4 unità di personale (Presidente, Commissari esperti e Segretario verbalizzante). Il Presidente della Commissione avrà l'obbligo tassativo di sospendere o non avviare la prova d'esame qualora anche uno soltanto degli obblighi e delle regole indicate nel presente documento non fossero pienamente rispettate.

Di seguito Pianta del Piano Rialzato con definizione:

- 1. dei requisiti dell'area, dell'accesso, transito ed uscita dall'area concorsuale;*
- 2. l'individuazione delle aree di transito e dell'area Triage.*

LEGENDA
 — FLUSSO IN USCITA
 — FLUSSO IN ENTRATA

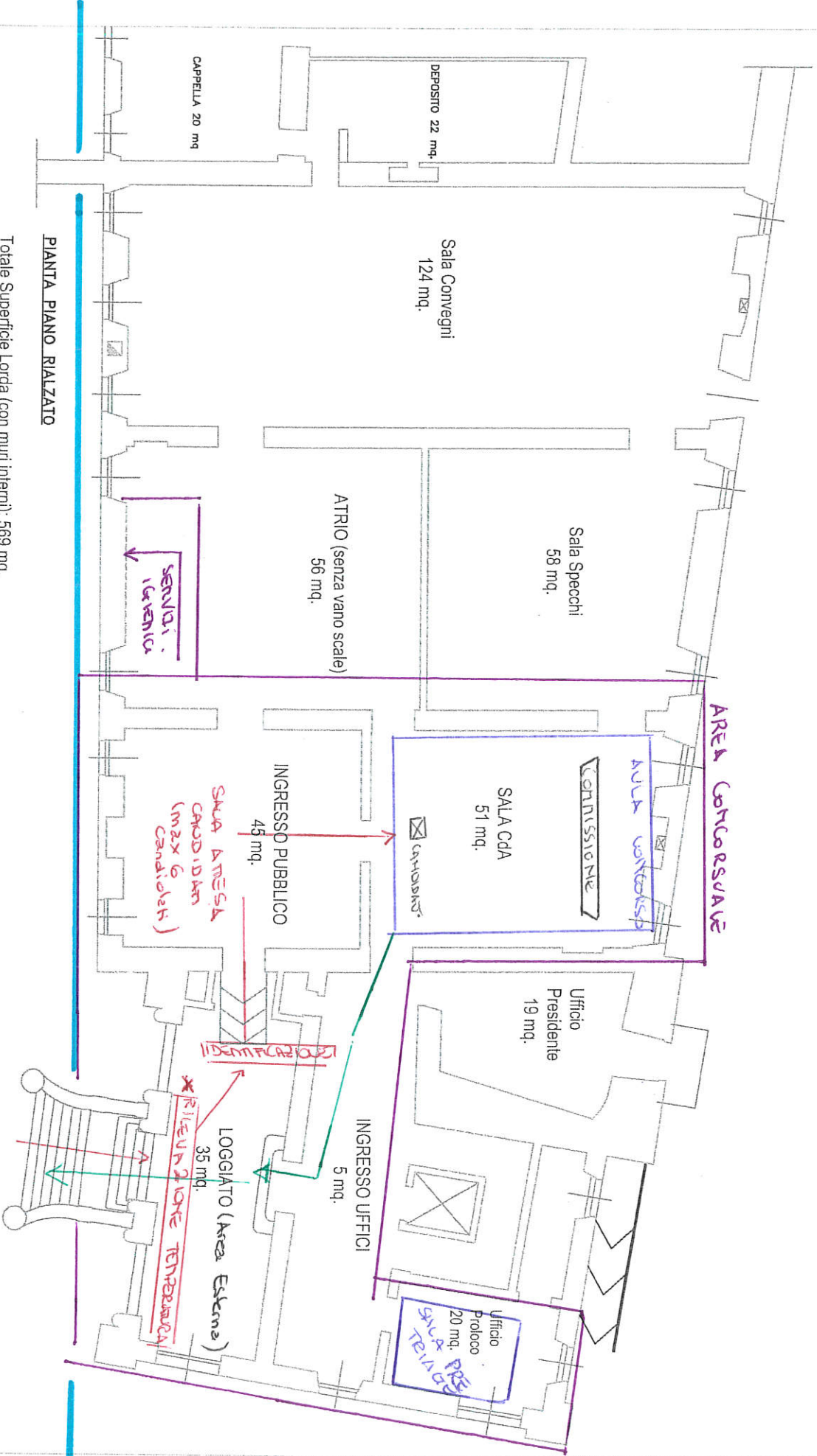

PIANTA PIANO RIALZATO

Totale Superficie Lorda (con muri interni): 569 mq.
 Totale Superficie Netta (senza muri interni) = 450 mq + Loggiato

PARCHING ESTERNO